

PLAN LOCAL D'URBANISME

COMMUNE DE LA BOUËXIÈRE

5.3 ZONAGE ARCHEOLOGIQUE

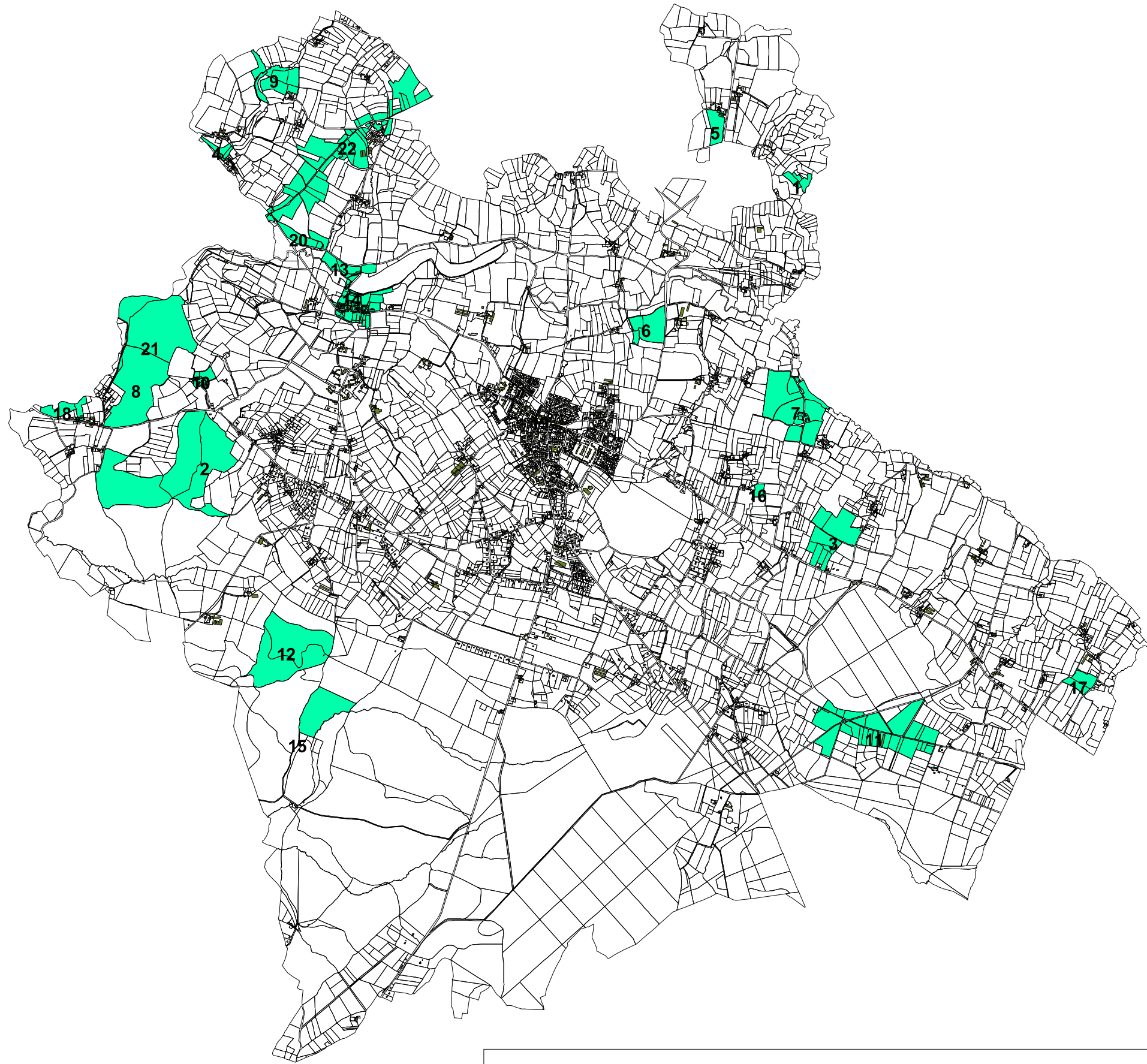

Zones de protection archéologiques demandées pour la commune de LA BOUEXIERE, le 08/06/2015



LISTE DES ZONES DE PROTECTIONS DEMANDEES AU PLU AU TITRE DE L'ARCHEOLOGIE

Service régional de
l'archéologie

lundi 08 juin 2015

LA BOUEXIERE

N° de Zone	Nature de la zone demandée	Parcelles	Identification de l'EA
1	1	2014 : B.85;B.97;B.98;B.99	5098 / 35 031 0001 / LA BOUEXIERE / LE TERTRE / LA SALMONNAIS / LA HAUTE PLARDAIS / groupe de menhirs / dolmen / Néolithique
2	2	2014 : G.380;G.387;G.389	5100 / 35 031 0002 / LA BOUEXIERE / LA MANCELLIERE / LA MANCELLIERE / groupe de menhirs / Néolithique
3	1	2014 : D.1095;D.1349à1352;D.495;D.585à587;D.590	5104 / 35 031 0003 / LA BOUEXIERE / GUIGIEUX / GUIGIEUX / occupation / Gallo-romain
4	2	2014 : A.107;A.113;A.114;A.666;A.667	5105 / 35 031 0004 / LA BOUEXIERE / MOTTE DE SERIGNE / LES METAIRIES DE SERIGNE / motte castrale / Moyen-âge
5	1	2014 : B.129;B.130;B.131	5106 / 35 031 0005 / LA BOUEXIERE / L'ESTOURNEAU / LE HAUT SEVAILLES / motte castrale / Moyen-âge ?

1 : zone de saisine du Préfet de Région

2 : demande de zone N au titre de l'archéologie et zone de saisine du Préfet de Région

N° de Zone	Nature de la zone demandée	Parcelles	Identification de l'EA
6	1	2014 : E.187;E.1886;E.1887	5112 / 35 031 0006 / LA BOUEXIERE / LA TOUCHE ORY / LA TOUCHE ORY / exploitation agricole ? / Epoque indéterminée
7	1	2014 : D.1194;D.143;D.162;D.164-165;D.382à387;D.389à391	5113 / 35 031 0007 / LA BOUEXIERE / LE MOULIN DU BERTRY / LE MOULIN DU BERTRY / occupation / Epoque indéterminée ?
			5135 / 35 031 0010 / LA BOUEXIERE / LE BERTRY EST / LE BERTRY EST / enceinte ? / manoir / Moyen-âge - Epoque indéterminée ?
			7860 / 35 031 0024 / LA BOUEXIERE / LE BERTRY2 / MOULIN DU BERTRY / atelier métallurgique / occupation / Epoque indéterminée
8	2	2014 : F.1151	5134 / 35 031 0009 / LA BOUEXIERE / LA BUTTE AUX TOMBES / LA BUTTE AUX TOMBES / Bas moyen-âge ? / bâtiment
9	1	2014 : A.1033;A.12;A.26;A.34à36;A.38	5136 / 35 031 0011 / LA BOUEXIERE / LE BAS SAUDRAY / LE BAS SAUDRAY / motte castrale ? / Moyen-âge - Epoque indéterminée ?
			7614 / 35 031 0027 / LA BOUEXIERE / LE SAUDRAY / LE SAUDRAY / parcellaire / Epoque indéterminée
10	1	2014 : F.325à327;F.329;F.744;F.993à995	7668 / 35 031 0012 / LA BOUEXIERE / RALLION / COURTIL DE LA CHAPELLE - RALLION / cimetière / prieuré / Moyen-âge - Période récente
11	1	2014 : AH.35à38;AH.44-45;AH.57à62;AH.65à67;AH.70;AH.78à85;C.170à172	7669 / 35 031 0013 / LA BOUEXIERE / LA BLANDINIERE / LA LANDE DE VILLERAY / dépôt ? / Gallo-romain

N° de Zone	Nature de la zone demandée	Parcelles	Identification de l'EA
12	2	2014 : G.484;G.485;G.486	14712 / 35 031 0035 / LA BOUEXIERE / CHAPELLE SAINT PERE / SAINT-PAIR / chapelle / Bas moyen-âge - Epoque moderne ?
			7671 / 35 031 0015 / LA BOUEXIERE / CHAPELLE SAINT PERE / SAINT-PAIR / exploitation agricole / Age du fer - Gallo-romain ?
13	1	2014 : A.348à354;F.43;F.46;F.48à55;F.59;F.72;F.73à76;F.81;F.85-86;F.144à146;F.149à151;F.154à164;F.166; F.169-170;F.785;F.720;F.724;F.898à904;F.984-985;F.987-988;F.1082-1083;F.1096-1097;F.1099;F.1129 -1130;F.1187à1189;F.1228à1232;F.1234;F.1244-1245;F.1330à1333; voiries, chaussée et pont	22713 / 35 031 0016 / LA BOUEXIERE / MOULIN / CHEVRE / moulin à eau / Période récente
			22714 / 35 031 0042 / LA BOUEXIERE / PONT / CHEVRE / pont / digue / Moyen-âge - Période récente
			7146 / 35 031 0020 / LA BOUEXIERE / HABITAT / CHEVRE / bourg castral / manoir / Moyen-âge - Période récente
14	2	2014 : F.60à64;F.66;F.71;F.78;F.983;F.986;F.991-992;F.1062à1064;F.1180;F.1182	5101 / 35 031 0037 / LA BOUEXIERE / MOTTE / CHEVRE / motte castrale / Moyen-âge
			7146 / 35 031 0020 / LA BOUEXIERE / HABITAT / CHEVRE / bourg castral / manoir / Moyen-âge - Période récente
			7677 / 35 031 0022 / LA BOUEXIERE / CHAPELLE SAINT-ANDRE / CHEVRE / chapelle / cimetière / Moyen-âge - Période récente
15	2	2014 : G.793	23176 / 35 031 0021 / LA BOUEXIERE / ETANG DE FORGES / ETANG DE FORGES / Epoque indéterminée / enclos, talus

N° de Zone	Nature de la zone demandée	Parcelles	Identification de l'EA
16	1	2014 : D.1452	7861 / 35 031 0025 / LA BOUEXIERE / LA RIBERTIERE / LA RIBERTIERE / occupation / atelier métallurgique / Epoque indéterminée ?
17	1	2014 : C.419;C.773	7862 / 35 031 0026 / LA BOUEXIERE / LA VILLE OREUX / LA VILLE OREUX / occupation / atelier métallurgique / Gallo-romain ?
18	1	2014 : F.391;F.393	13842 / 35 031 0030 / LA BOUEXIERE / LE DRUGEON / LE DRUGEON / occupation / Néolithique
19	1	2014 : AB.1241;AB.50;AB.780	23183 / 35 031 0014 / LA BOUEXIERE / EGLISE PAROISSIALE SAINT-MARTIN / EGLISE PAROISSIALE SAINT-MARTIN / église / prieuré / Moyen-âge - Période récente
20	2	2014 : A.361à363;A.698	5103 / 35 031 0038 / LA BOUEXIERE / LA MOTTE HUBERT / TAROUANNE / motte castrale / Moyen-âge
21	1	2014 : F.418;F.732	21079 / 35 031 0040 / LA BOUEXIERE / LE BOIS DE CHEVRE / LE BOIS DE CHEVRE / Age du bronze / objet isolé : Fragment de poignard en bronze
22	1	2014 : A.221à223;A.242;A.392à395;A.397à399;A.401à404;A.411;A.417-418;A.421-422;A.424;A.426à428;A.655 ;A.661;A.732;A.839;A.842-843;A.846;A.848;A.851;A.853-854;A.856;A.859;A.861;A.904;A.906à908;A.10 21	21551 / 35 031 0041 / LA BOUEXIERE / VOIE RENNES/JUBLAINS / Section unique desForges de Sérigné à la Paveillais / route / Gallo-romain - Période récente
			7663 / 35 152 0008 / LIFFRE / VOIE RENNES/JUBLAINS / Section de la Lande Neuville / route / Gallo-romain - Moyen-âge